

VUE EN PLAN

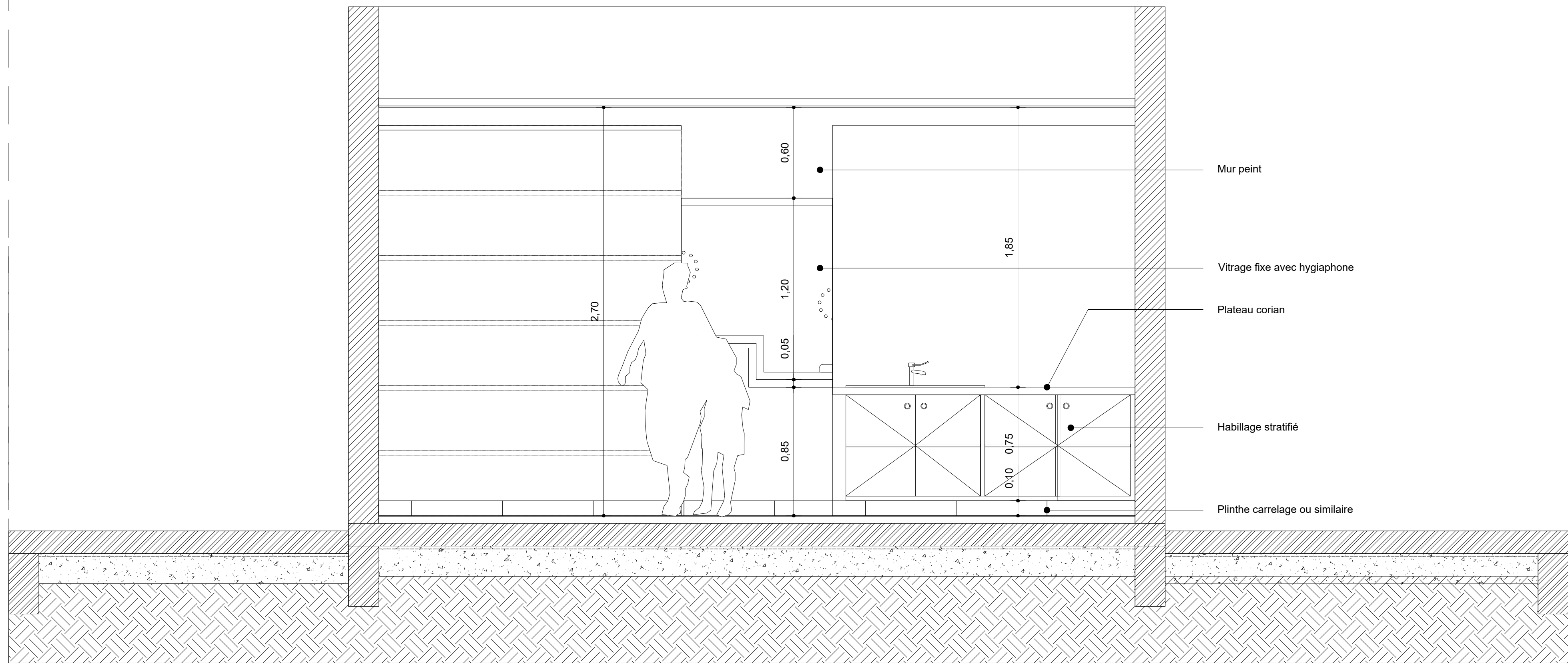

COUPE / ELEVATION 02

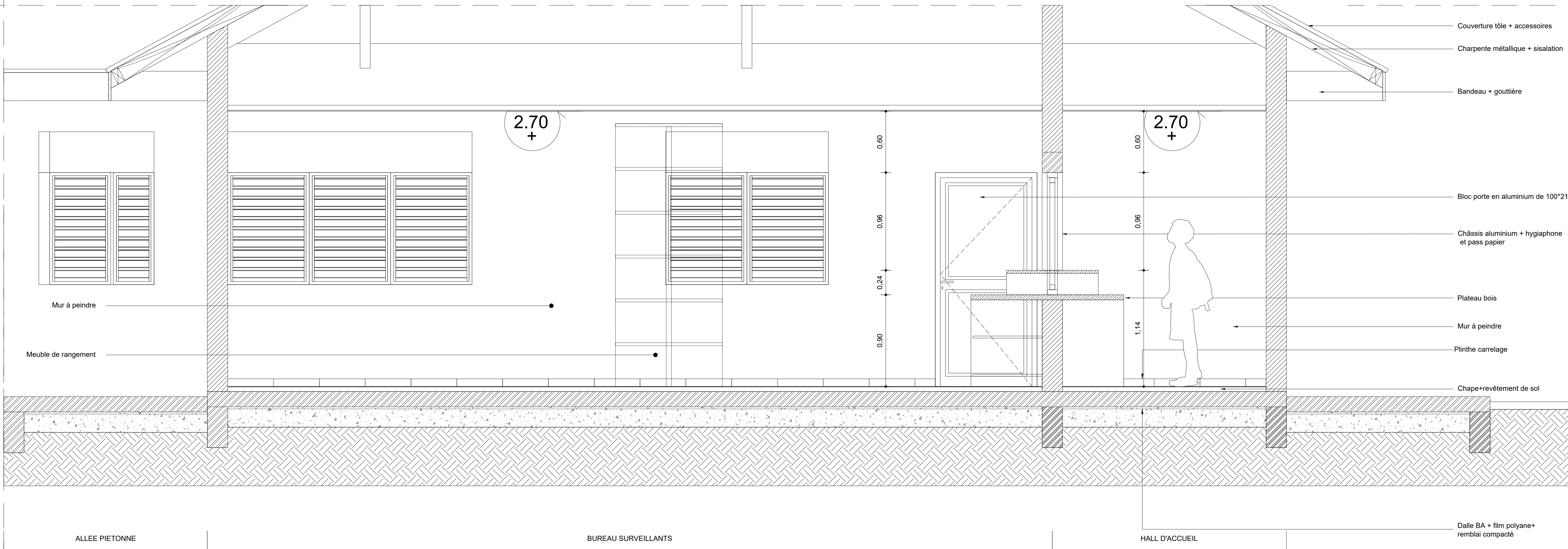

COUPE / ELEVATION 01

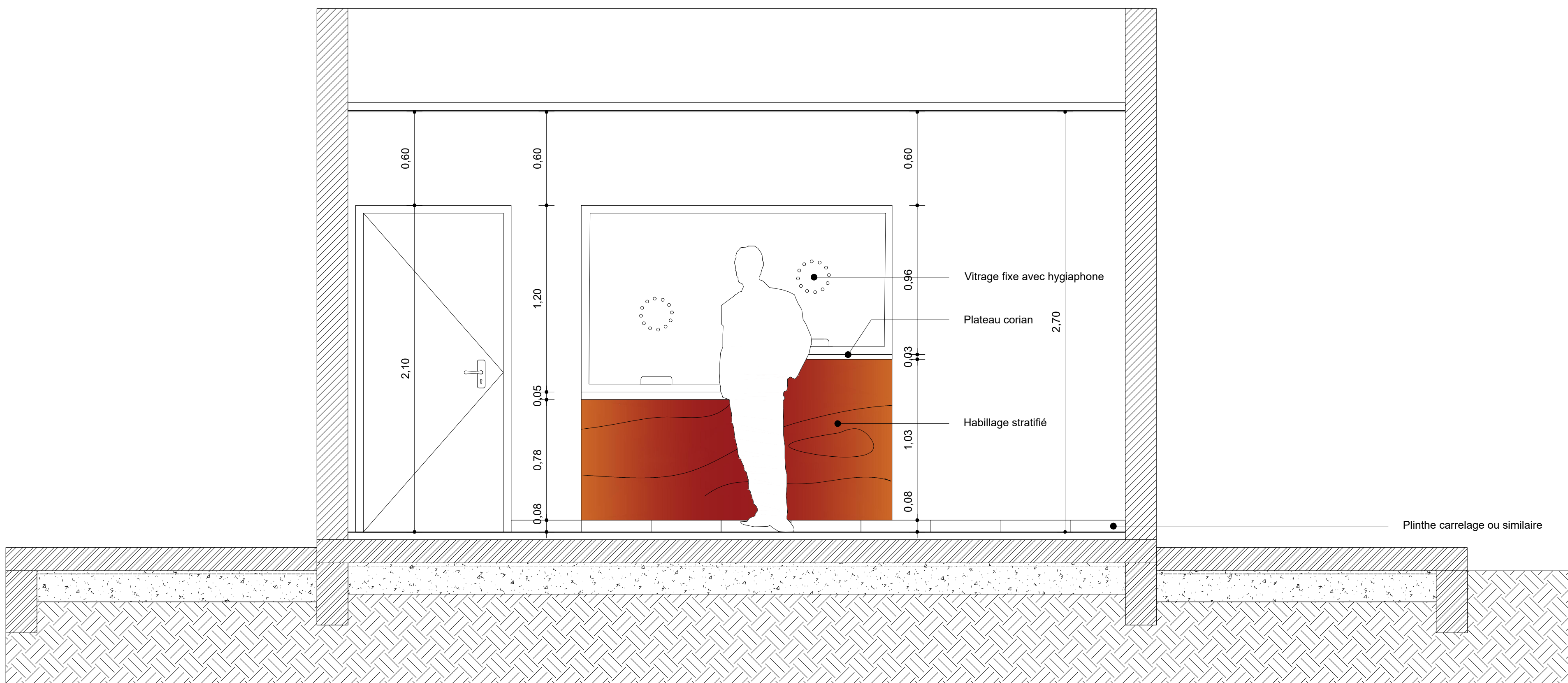

COUPE / ELEVATION 03

NOTA : PROPRIETE ARTISTIQUE ET INTELLECTUELLE

LES DOCUMENTS GRAPHIQUES CONSTITUANT L'ENSEMBLE DU DOSSIER ARCHITECTURAL SONT LA PROPRIETE ARTISTIQUE ET INTELLECTUELLE DE L'AUTEUR. AUCUNE MODIFICATION NE POURRA ETRE ENVISAGEE SANS AUTORISATION ECRITE DE CELUI CI.

NOTA :

1. LES COTATIONS DOIVENT ETRE VERIFIEES IMPRATIVEMENT SUR PLACE AVANT TOUTE MISE EN ŒUVRE. REPERTORIER TOUS LES RESEAUX ENTERRES A PROXIMITE, AVANT TOUTE MISE EN ŒUVRE DE FOUILLES.

2. LES DIMENSIONS SONT COTEES FINIES ET DEVONT FAIRE L'OBJET DE CALCULS D'INGENIEUR POUR TOUT OUVRAGE STRUCTURELLE.

3. L'ENTREPRENEUR EST TENU DE VERIFIER LA COTATION DE L'ENSEMBLE DU PLAN AVANT LE DEMARRAGE DES PLANS TECHNIQUES ET DES TRAVAUX ET D'INFORMER L'ARCHITECTE D'EVENTUELLES ERREURS OU OMISSIONS POUR MISE A JOUR.



M.C.W. ARCHITECTURE
Tribu de Thuaheick B.P. 595 We - 98820 Liou
2 rue Pierre Leconte - Parc de Normandie - 98800 Nouméa
Tel : (+687)45.48.00 - Fax : (+687)45.48.00
Tel : (+687)23.64.20 - Fax : (+687)23.64.20
Email : secretariat.mcw@mmw.nc



ARCHITECTURE
BP 01 - Mata ubu - 98 800 Wallis & Futuna
Tel : (+687)92.12.74 - (+687)92.12.74
Email : hakomani.peloto@architectes.org
archilide@hakomani.com



SIGMA
Imm 16 Cap Kiri 3A - rue Lapostolle
Fidj Bazarote - 98 800 Nouméa
Tel : (+687)25.95.50 - Fax : (+687)25.95.02
Email : direction.sigma@wanadoo.nc
Email : vicesig.gallart@sigma.nc
jellyboon@sigma.nc



GEOME
13 rue du 5 Mai - BP 1402 - 98 802 Magenta
Tel : (+687)38.34.82
Email : geome.energy@sigma.nc



INGENC
121 rue Jacques Basse - 98 851 NOUMEA
Tel : (+687)48.18
Email : contact.ingen@ingen.nc
ingen@ingen.nc



FIDELITY
278 Rue Georges Lagueux - 98 800 Nouméa
Tel : (+687)44.95.57 - Fax : (+687)44.95.67
Email : david.bernard@fidel.nc

**REHABILITATION ET EXTENSION
DU LYCEE DETAT DE WALLIS & FUTUNA
- ILES DE WALLIS & FUTUNA**

D.C.E. PROJET

PLANCHE ARCH. N°005 - TRANCHE OPTIONNELLE 03

DESSINS VISA

DETAIL VIE SCOLAIRE

VUE EN PLAN

COUTES / ELEVATIONS 01 - 02 & 03

ECHELLE : 1/20°

DATE : le 10 MARS 2025

MODIFICATIONS

DATE